

Motivações e desafios para entrada e permanência de mulheres na área de Tecnologia

Anne Kelly Ribeiro da Silva
Orientadora: Carina Frota Alves

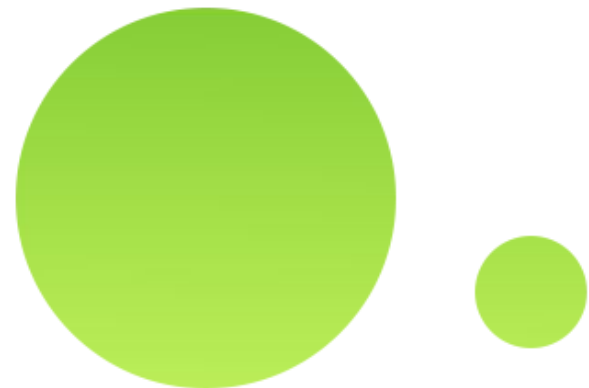



Anne Kelly

**Estudante de Engenharia da
Computação no CIn/UFPE**

Desenvolvedora de Software

InspirAda na Computação

**Comunidades Pyladies,
Django Girls, AfroPython**

Ex-CITiana

**5% das
meninas**

escolhem Ciência e Tecnologia

% inferior

nos cursos

melhor desempenho

nas notas médias

Segundo o IBGE em 2016

| | Horas dedicadas a pessoas e afazeres do lar | Rendimento Mensal |
|-------------|---|------------------------------|
| Mulheres | 18,1 h/dia | R\$1764 |
| Homens | 10,5 h/dia | R\$ 2306 |
| Comparação: | 73% a mais | $\frac{3}{4}$ do valor deles |

“ **HOMENS** têm **60%**
mais chances do que
as **MULHERES**



ADA LOVELACE

MARY KENNETH

GRACE HOPPER

30%

Google



15%



E no CIn UFPE?

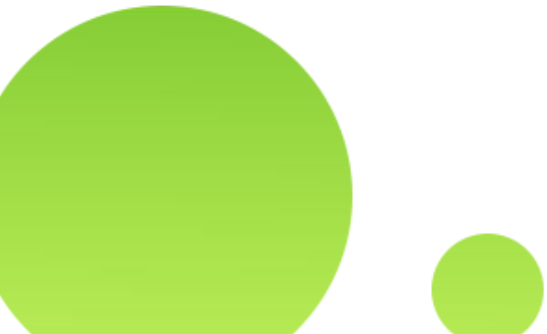

Segundo o Cintia

| Sexo | Matriculados em 2018.2 | Evasão | Integralização |
|-----------|------------------------|--------|----------------|
| Feminino | 12% | 13% | 19% |
| Masculino | 88% | 87% | 81% |
| Total | 100% | 100% | 100% |





SURVEY

100 respostas

Alunas, ex-alunas, professoras e
profissionais de projeto do CIn

Faixa etária

22–25 anos

35%

19–21 anos

23%

26–30 anos

17%



Base Escolar

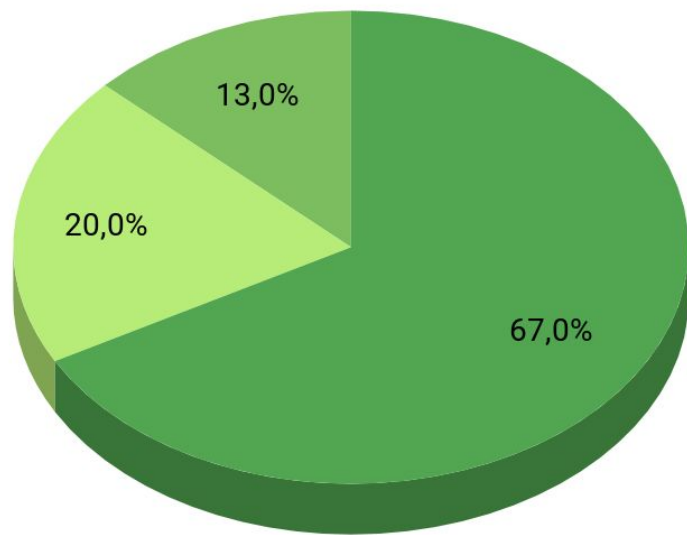

- 67% Rede Privada
- 20% Rede Pública
- 13% Ambas

O que faz no CIn?

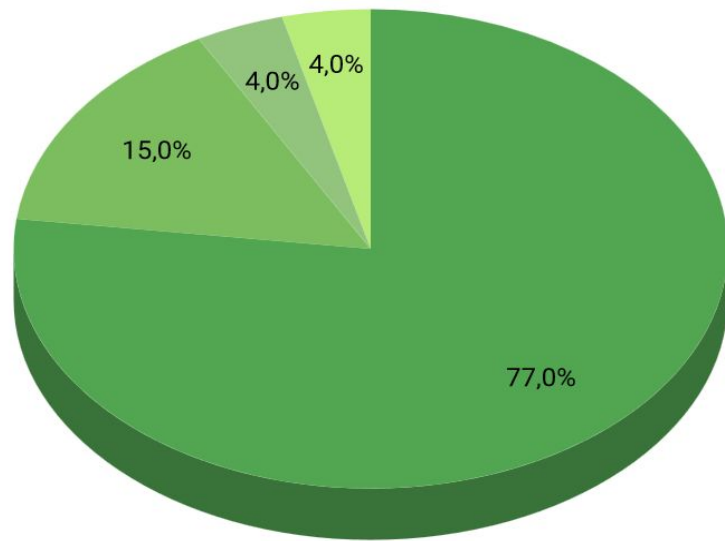

- 77% Alunas
- 15% Ex-alunas
- 4% Professoras
- 4% Profissionais de projeto

Vínculo com o CIn

59,7%

Alunas da graduação

28,6%

Alunas de mestrado

9,1%

Alunas de doutorado



Por que escolher TI?

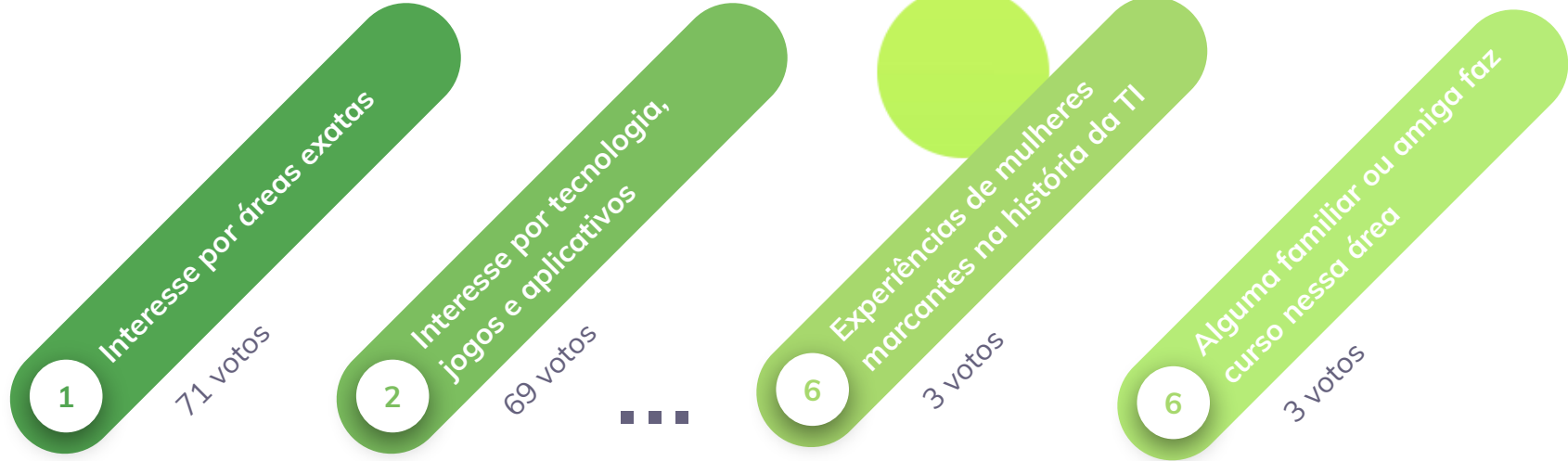

Por que NÃO escolher TI?

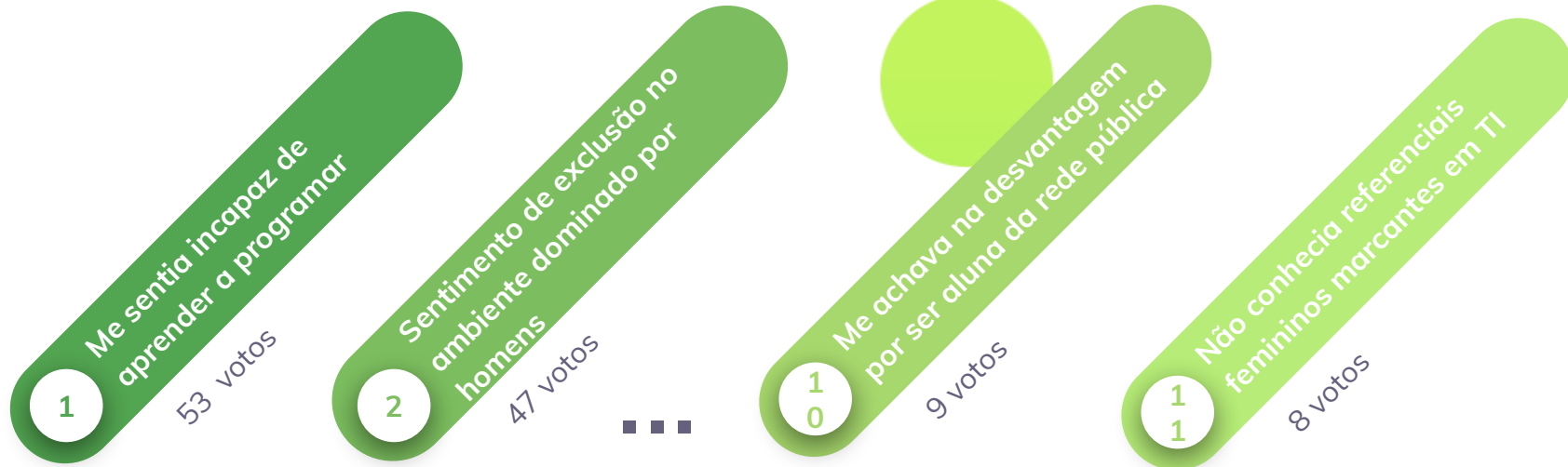

Por que continuar em TI?



“

Quanto mais acho difícil e quanto mais vejo que a área tem poucas mulheres, mais vontade tenho de ser bem sucedida nessa área e incentivar outras mulheres a entrarem nela também.

Participante



Dificuldades para continuar em TI?

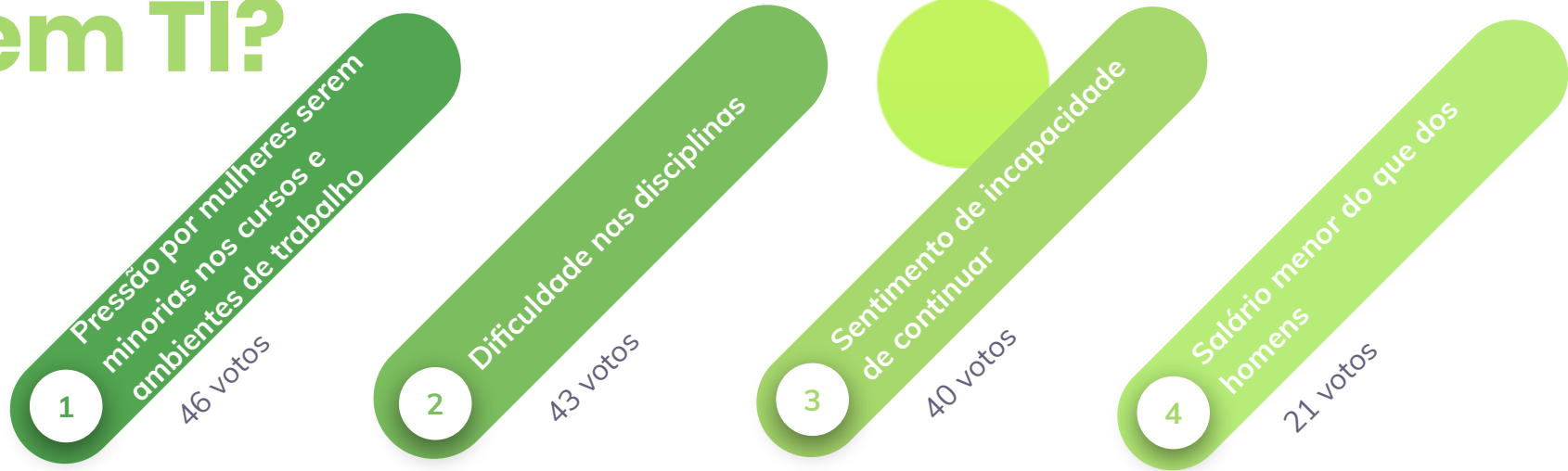

An infographic with a solid green background. It features four statistics listed vertically on the left side. Each statistic consists of a large white percentage followed by a line of smaller white text. On the right side, there are four white circles of varying sizes, arranged in a pattern that roughly corresponds to the statistics. The largest circle is at the top right, and the smallest is at the middle right. The other two are at the bottom right.

75%

vê diferença nas oportunidades
entre os gêneros

72%

vítima de discriminação

54%

considera os cursos difíceis

44%

satisfeita na área

“

Sempre fiquei com a parte do relatório nos projetos e quando me impus para participar “codando” fui expulsa do grupo.

Participante



“

É frequente de colegas homens não ouvirem o que digo (só quando repetida por um outro homem)...

Participante





Participar do Cintia está sendo uma experiência muito positiva, porque eu não me sinto mais sozinha.

Antes, eu pensava que certas coisas só aconteciam comigo e depois eu vi que acontecem com algumas delas também.

Participante



Recomendações

1

Estreitar a convivência

2

Cultura do Elogio

3

Discutir diversidade

4

Amadrinhamento e
Grupos de Estudo

5

Cursos extras

6

Plataforma de
denúncia anônima

7

Gamification no ensino

8

Visitas e oficinas



Próximos passos

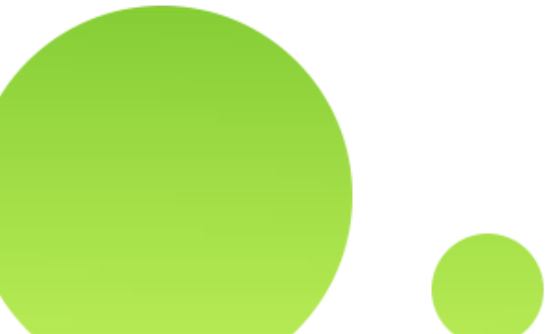

Cartilhas

**Replicar e refinar
estudo**

Cultura organizacional

Plataforma de denúncia



Conclusão



Pessoas conscientes
Pessoas que ignoram a empatia
Longo caminho



Precisamos ser capazes de criar uma rede de apoio entre nós para nos ajudar e reivindicar mudanças reais.

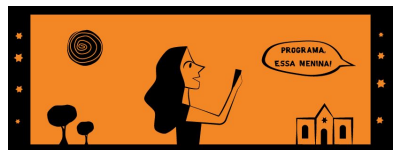

(Conceito de Sororidade)





Obrigada!

Dúvidas?

Anne Kelly Ribeiro

Pesquisa disponível em:

<http://bit.ly/motivacoes-e-desafios-mulheres-ti>

E-mails: annekelly533@gmail.com / akrs3@cin.ufpe.br

Linkedin: <https://www.linkedin.com/in/annekelly13/>